

北海道エリア
限定北海道
LAWSON
よろこびがつなく世界へ
KIRIN北海道
うまいもんフェア

キリトリ

応募締切

2022年9月28日(水) ※当日消印有効

レシート有効期間

2022年8月23日(火)~9月26日(月)

キャンペーンの詳細はこちら!

<http://lwp.jp/kirinhokkaido/>

料金受取人払郵便

赤坂局承認

2030

1 0 7 - 8 7 8 0

310

差出有効期間
2022年9月
28日まで

日本郵便株式会社赤坂郵便局私書箱94号

「北海道うまいもんフェア」キャンペーン事務局 行

ご希望の賞品に をつけてください。

※必要事項を必ずご記入ください。ご記入のない場合は無効となりますのでご注意ください。

<input type="checkbox"/> 一夜干し詰合せ	20名様	応募数	<input type="checkbox"/>
<input type="checkbox"/> 小樽産かれいの煮つけ	20名様	応募数	<input type="checkbox"/>
<input type="checkbox"/> 宗谷黒牛モモすき焼き(500g)	20名様	応募数	<input type="checkbox"/>
<input type="checkbox"/> 真狩産ハーブ豚のローズしゃぶ	20名様	応募数	<input type="checkbox"/>
<input type="checkbox"/> 無洗米ふっくりんこ(5kg)	20名様	応募数	<input type="checkbox"/>
<input type="checkbox"/> 夕張メロンアイス(17個)	20名様	応募数	<input type="checkbox"/>
<input type="checkbox"/> オリジナルQUOカード(1,000円分)	150名様	応募数	<input type="checkbox"/>

ご住所	〒			7ケタの郵便番号を必ずお書きください。		
	都府県	道	区市	区	市	郡
フリガナ						
お名前 (フルネーム)						
電話番号						
*性別	男	女	答えたくない	*年齢	歳	

*の項目のご記入は任意です。 *個人情報の取り扱いについて、詳しくは裏面をご確認ください。

専用応募封筒の作り方

- 1 キリトリ線に従って、応募用紙から封筒を切り取ってください。

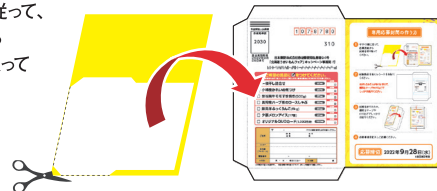

- 2 対象商品を含むレシートをお貼りください。

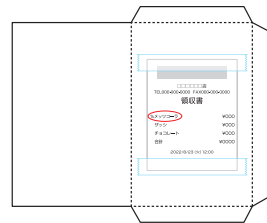
はがれるおそれがありますので、
透明なテープやのりなどで
しっかりお貼りください。

- 3 封筒を折りたたみ、透明なテープやのりなどでしっかりお貼りください。

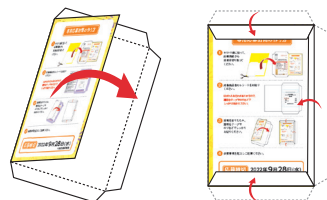

- 4 必要事項を記入しご応募ください。

応募締切

2022年9月28日(水)

※当日消印有効