

中部エリア
限定*岐阜県
LAWSON
よろこびがつなく世界へ
KIRIN岐阜県
うまいもんフェア

応募締切

2022年6月22日(水) ※当日消印有効

レシート有効期間

2022年5月24日(火)~6月20日(月)

キャンペーンの詳細はこちら!

<http://lwp.jp/kiringifu/>

*中部エリア=愛知県・静岡県・岐阜県・三重県の一部(伊賀市・名張市・熊野市・南牟婁郡を除く)・富山県・石川県・福井県の一部(小浜市・美浜市・若狭町・高浜町を除く)

料金受取人払郵便
赤坂局承認

2004

1 0 7 - 8 7 8 0

310

差出有効期間
2022年6月
22日まで日本郵便株式会社赤坂郵便局私書箱94号
「岐阜県うまいもんフェア」キャンペーン事務局 行ご希望の賞品に をつけてください。

※必要事項を必ずご記入ください。ご記入のない場合は無効となりますのでご注意ください。

	応募数	
<input type="checkbox"/> 飛騨牛ロース焼肉用 (500g) (1口)	50名様	<input type="checkbox"/>
<input type="checkbox"/> JTBトラベルギフト (10,000円分) (1口)	100名様	<input type="checkbox"/>
<input type="checkbox"/> オリジナルQUOカード (1,000円分) (1口)	200名様	<input type="checkbox"/>

〒	-	7ケタの郵便番号を必ずお書きください。	
ご住所	都 道 府 県	区 市 郡	
フリガナ			
お名前 (フルネーム)			
電話番号	-	-	
*性別	男・女・答えない	*年齢	歳

*の項目のご記入は任意です。

専用応募封筒の作り方

- キリトリ線に従って、
応募用紙から
封筒を切り取っ
てください。

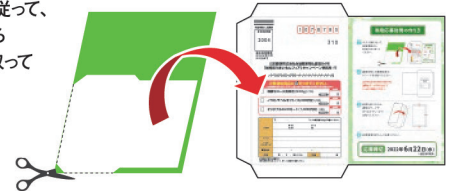

- 裏面白地に対象商品含む
レシートをお貼りください。

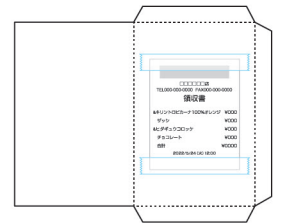
はがれるおそれがありますので、
透明なテープやのりなどで
しっかりお貼りください。

- 封筒を折りたたみ、
透明なテープや
のりなどでしっかり
お貼りください。



- 必要事項を記入しご応募ください。

応募締切 2022年6月22日(水)

※当日消印有効